FASCE FLUVIALI DEL PTCP DELLA PROVINCIA DI PIACENZA				
	Limite Zona A	A1	Alveo attivo o invaso	Fascia fluviale A Fascia di deflusso. Invasi ed alvei di laghi, bacini e corsi d' acqua
		A2	Alveo di piena	
		A3	Alveo di piena con valenza naturalistica	
	Limite Zona B	B1	Zona di conservazione del sistema fluviale	Fascia fluviale B Fascia di esondazione. Zone di tutela dei caratteri ambientali di laghi, bacini e corsi d' acqua
		B2	Zona di recupero ambientale del sistema fluviale	
		B3	Zona ad elevato grado di antropizzazione	
	Limite Zona C	C1	Zona extraginale o protetta da difese idrauliche	Fascia di inondazione per piena catastrofica. Zone di rispetto dell' ambito fluviale
		C2	Zona non protetta da difese idrauliche	

FASCE FLUVIALI DEL PAI			
	Fascia A	Fascia di deflusso della piena	Costituita dalla porzione di alveo che è sede prevalente, per la piena di riferimento, del deflusso della corrente, ovvero che è costituita dall'insieme delle forme fluviali riattivabili durante gli stati di piena
	Fascia B	Fascia di esondazione	Esterna alla precedente, costituita dalla porzione di alveo interessata da inondazione al verificarsi dell'evento di piena di riferimento. Con l'accumulo temporaneo in tale fascia di parte del volume di piena si attua la laminazione dell'onda di piena con riduzione delle portate di colmo. Il limite della fascia si estende fino al punto in cui le quote naturali del terreno sono superiori ai livelli idrici corrispondenti alla piena di riferimento ovvero sino alle opere idrauliche esistenti o programmate di controllo delle inondazioni (argini o altre opere di contenimento), dimensionate per la stessa portata.
	Fascia B di progetto		I limiti della fascia B vengono evidenziati nella cartografia del piano con la dicitura *'di progetto'* nei casi in cui essi si identifichino con il perimetro di nuove opere idrauliche (ad es. arginature).
	DELIMITAZIONE AREA IN CUI NON È VIGENTE L'INTESA PAI-PTCP		

LIVELLO DI CRITICITÀ		
	C1	LIEVE
	C2	ORDINARIA
	C3	MODERATA
	C4	ELEVATA

DA PTCP Piacenza **Tav A3 2 Carta del dissest**o
Aree a rischio idrogeologico molto elevato (art.32 commi 6,7,8,9 e 10) definite ai sensi della L.n. 267/1998

PIANO STRAORDINARIO PER LE AREE A RISCHIO IDROGEOLOGICO MOLTO ELEVATO	
Aree a rischio di inondazione - PS 267	
	ZONA B-PR
	ZONA I

	RETICOLO IDROGRAFICO SECONDARIO

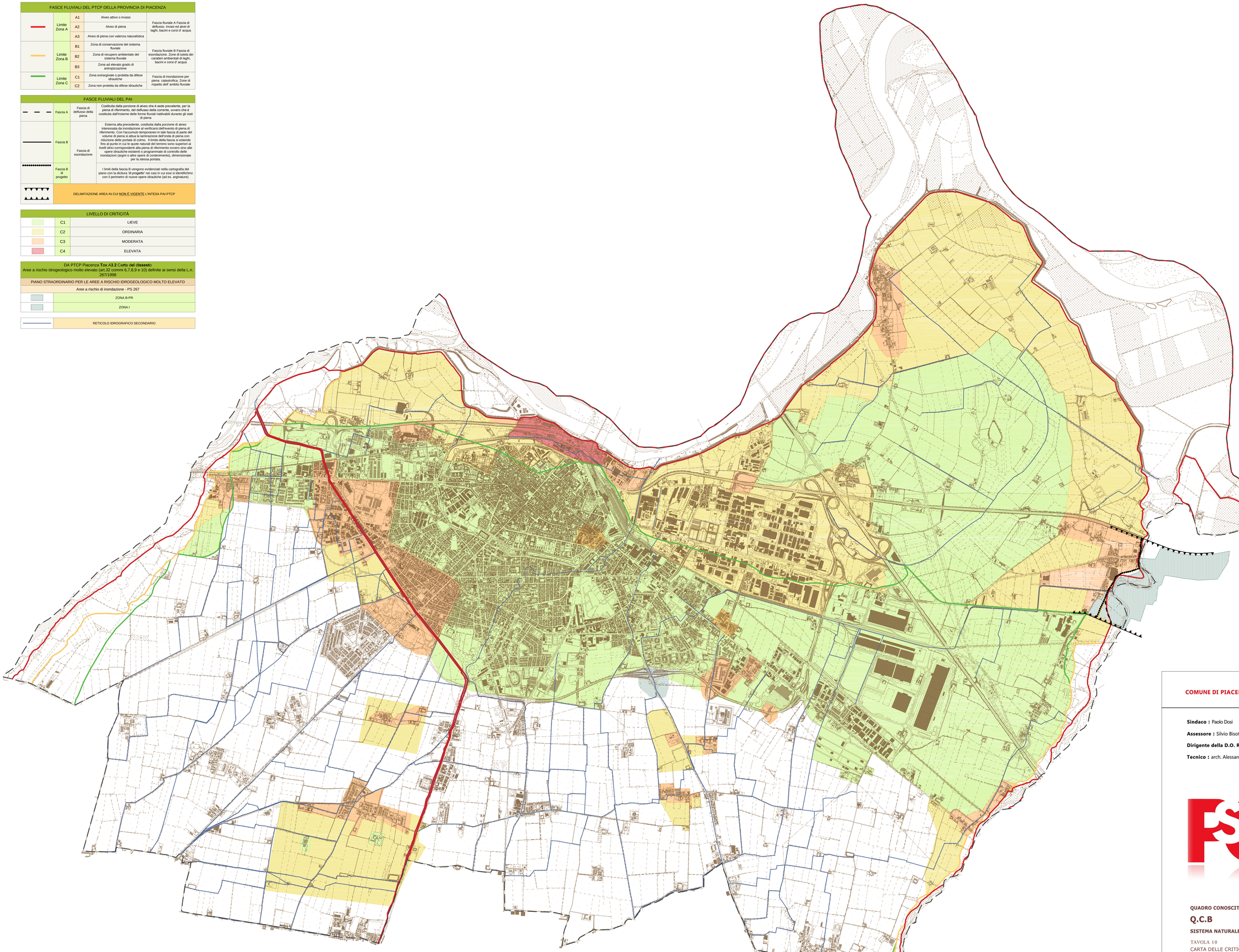

COMUNE DI PIACENZA

Sindaco : Paolo Dosi

Assessore : Silvio Bisotti

Dirigente della D.O. Riqualificazione e Sviluppo del Territorio : arch. Taziano Giannessi

Tecnico : arch. Alessandra Balestrazzi

Approvato con Del. di C.C. n.23 del 06.06.2016

PIANO STRUTTURALE COMUNALE DI PIACENZA

QUADRO CONOSCITIVO

Q.C.B

SISTEMA NATURALE E AMBIENTALE

TAVOLA 10

CARTA DELLE CRITICITÀ IDRAULICHE

(Scala 1:15.000)